

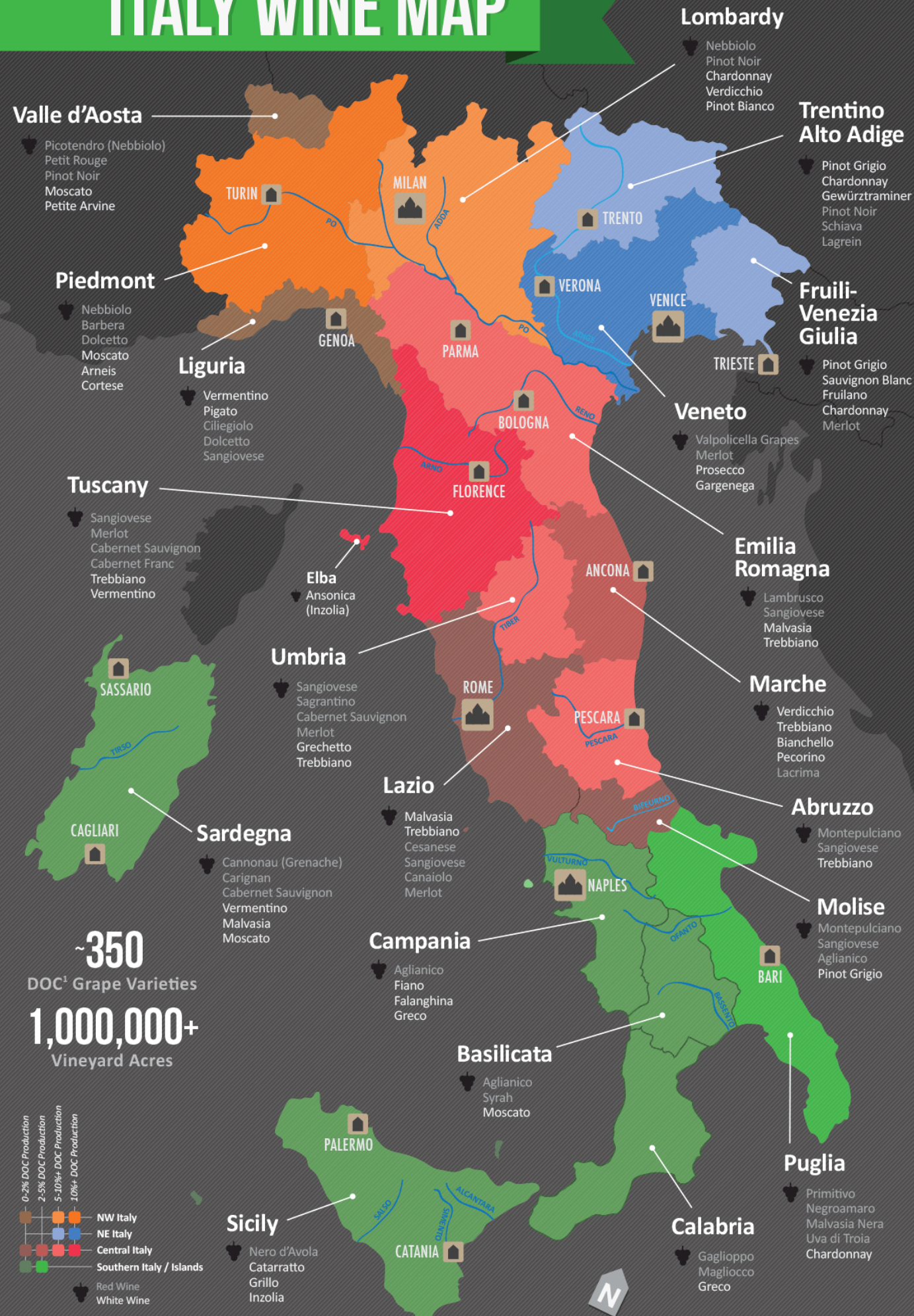

OUR
“GRAPE
JUICE”

ITALY WINE MAP



... champagne

- FRANCE TAITTINGER BRUT PRESTIGE, NV (Chardonnay, Pinot Nero) 🍷	4300B
- FRANCE TAITTINGER PRESTIGE ROSÉ, NV (Chardonnay, Pinot Nero) 🍷🍷	4800B
- FRANCE BOLLINGER SPECIAL CUVÉE BRUT, NV (Pinot Nero, Chardonnay) 🍷🍷	5200B
- FRANCE CRISTAL LOUIS ROEDERER BRUT, 2014 (Pinot Nero, Chardonnay) 🍷🍷🍷	17000B
- FRANCE DOM PERIGNON, 2013 (Chardonnay, Pinot Nero) 🍷🍷🍷	17000B
- FRANCE CRISTAL LOUIS ROEDERER ROSÉ, 2013 (Chardonnay, Pinot Nero) 🍷🍷🍷🍷	21000B

... sparkling

- VENETO FOLLADOR PROSECCO GOLD DOC, NV (Glera)	1600B
- LOMBARDIA BERLUCCHI '61 BRUT DOCG, NV (Pinot Nero, Chardonnay) 🍷	2800B
- LOMBARDIA CA' DEL BOSCO CUVÉE PRESTIGE BRUT DOCG, NV (Chardonnay, Pinot Bianco, Pinot Nero) 🍷🍷	3200B
- LOMBARDIA BELLAVISTA ALMA CUVÉE FRANCIACORTA BRUT DOCG, NV (Chardonnay, Pinot Nero) 🍷	3300B
- ALTO ADIGE FERRARI PERLÉ ROSÉ DOC, 2016 (Chardonnay) 🍷🍷	4200B
- LOMBARDIA BERLUCCHI '61 ROSÉ DOCG, NV (Pinot Nero, Chardonnay) 🍷	4300B
- ALTO ADIGE FERRARI GIULO RISERVA DOC, 2010 (Chardonnay) 🍷🍷🍷	7000B

🍷🍷🍷 Three Glasses Indicate "Extraordinary Wine" 🍷🍷 Two Glasses Indicate "Very Good Wine" 🍷 One Glass Indicate "Good Wine"
 🍷🍷🍷🍷 Five Glasses Indicate "Unique Wine" 🍷🍷🍷 Four Glasses Indicate "Superior Wine"

* (DOCG) - Controlled Designation of Origin Guaranteed, (DOC) - Controlled Designation of Origin, (IGT) - Protected Geographical Indication

PRICES ARE SUBJECT TO APPLICABLE GOVERNMENT TAX AND 10% SERVICE CHARGE

... white

PIEMONTE

- BRUNO GIACOSA ROERO ARNEIS DOCG, 2020 (Arneis) 🍷	1900B
- VILLA SPARINA GAVI DI GAVI DOCG, 2020 (Cortese) 🍷	2100B
- LA SPINETTA LIDIA RESERVED SELECTION DOC, 2017 (Chardonnay) 🍷🍷🍷	4100B
- PIO CESARE PIODILEI DOC, 2018 (Chardonnay) 🍷🍷🍷	4400B
- GAJA ROSSJ-BASS DOP, 2019 (Chardonnay) 🍷🍷🍷	5400B
- GAJA GAJA & REY DOP, 2018 (Chardonnay) 🍷🍷🍷🍷	21000B

VENETO

- ZENATO LUGANA SAN BENEDETTO DOC, 2021 (Trebbiano)	1900B
- ROCCOLO GRASSI "LA BROIA" SOAVE DOC, 2015 (Garganega) 🍷	2200B
- ANSELMI CAPITEL CROCE IGT, 2020 (Garganega, Chardonnay)	2800B

ALTO ALDIGE

- ALOIS LAGEDER MULLER THURGAO DOC, 2018 (Muller Thurgao)	1800B
- ALOIS LAGEDER GEWÜRZTRAMINER DOC, 2021 (Gewürztraminer)	1800B
- TERLANO TERLANER DOC, 2021 (Pinot Bianco, Chardonnay, Sauvignon Blanc) 🍷	2200B
- ALOIS LAGHEDER SURMONT DOC, 2019 (Riesling) 🍷🍷	2800B
- TERLANO VORBERG DOC, 2019 (Pinot Blanc) 🍷🍷🍷🍷	3400B
- ELENA WALCH KASTELAZ DOC, 2021 (Gewürztraminer) 🍷🍷🍷🍷	3900B
- TERLANO QUARTZ DOC, 2021 (Sauvignon Blanc) 🍷🍷🍷🍷	4100B

LIGURIA

- CANTINE LUNAE BOSOMI ETICHETTA NERA VERMENTINO COLLI DI LUNI DOC, 2021 (Vermentino) 🍷	2000B
--------------------------------------------------------------------------------------------	-------

MARCHE

- SANTA BARBARA TARDIVO MA NON TARDO VERDICCHIO DEI CASTELLI DI JESI DOC, 2019 (Verdicchio) 🍷🍷	2900B
---------------------------------------------------------------------------------------------------	-------

CAMPANIA

- LA RIVOLTA FALANGHINA DEL TABURNO DOP, 2021 (Falanghina) 🍷	2200B
- QUINTO DECIMO GIALLO D'ARLES DOCG, 2019 (Greco di Tufo) 🍷🍷🍷🍷	4800B
- QUINTO DECIMO EXULTET FIANO DI AVELLINO DOCG, 2019 (Fiano di Avellino) 🍷🍷🍷🍷	5000B

FRIULI

- COLUTTA PINOT GRIGIO DOC, 2022 (Pinot Grigio) 🍷	1700B
- LIS NERIS CHARDONNAY IGT, 2021 (Chardonnay) 🍷	2000B
- LIVIO FELLUGA SAUVIGNON BLANC DOC, 2021 (Sauvignon Blanc) 🍷	2300B
- LIS NERIS FIORE DI CAMPO IGT, 2017 (Tocai, Friulano, Sauvignon Blanc, Riesling)	2300B
- VENICA RONCO DEL CERO SAUVIGNON DOC, 2022 (Sauvignon Blanc) 🍷	2500B
- VENICA JESERA PINOT GRIGIO COLLIO DOC, 2021 (Pinot Grigio) 🍷	2500B
- COLLAVINI COLLIO BROY DOC, 2018 (Chardonnay, Friulano, Sauvignon) 🍷🍷	2900B
- LIS NERIS PINOT GRIGIO GRIS IGT, 2019 (Pinot Grigio) 🍷🍷🍷	3400B
- LIS NERIS PICOL SAUVIGNON BLANC IGT, 2020 (Sauvignon Blanc) 🍷🍷🍷	3600B
- LIS NERIS JUROSA CHARDONNAY IGT, 2018 (Chardonnay) 🍷🍷🍷	3900B
- VIE DI ROMAS FLORS DI UIS DOC, 2020 (Malvasia, Friulano, Riesling) 🍷🍷🍷	4200B

TOSCANA

- MONTEVERRO VERMENTINO TOSCANA IGT, 2020 (Vermentino) 🍷	2000B
- FRESCOBALDI POMINO BIANCO DOC, 2021 (Chardonnay, Pinot Bianco) 🍷🍷	2400B
- TERUZZI & PUTHOD VERNACCIA DI SAN GIMIGNANO RISERVA DOCG, 2015 (Vernaccia di San Gimignano) 🍷🍷	2500B
- ORNELLAIA POGGIO ALLE GAZZE IGT, 2018 (Sauvignon, Vermentino, Viognier) 🍷🍷🍷	5900B

UMBRIA

- ANTINORI CASTELLO DELLA SALA BRAMITO DEL CERVO IGT, 2022 (Chardonnay) 🍷🍷	2200B
- ANTINORI CASTELLO DELLA SALA CERVARO IGT, 2021 (Chardonnay, Grechetto) 🍷🍷🍷🍷	5100B

SICILIA

- PLANETA LA SEGRETA BIANCO DOC, 2021 (Grecanico, Chardonnay)	1800B
- PIETRADOLCE ETNA BIANCO DOC, 2020 (Carricante) 🍷	2600B
- PLANETA CHARDONNAY DOC, 2021 (Chardonnay) 🍷🍷	3900B
- TASCA D'ALMERITA VIGNA SAN FRANCESCO DOC, 2020 (Chardonnay) 🍷🍷	4600B

SARDEGNA

- ARGIOLIAS COSTAMOLINO VERMENTINO DOC, 2021 (Vermentino)	1900B
- ARGIOLIAS ISELIS BIANCO NASCO DI CAGLIARI DOC, 2020 (Nasco) 🍷	2400B
- PALA STELLATO VERMENTINO DOC, 2021 (Vermentino) 🍷🍷	3200B

🍷🍷🍷🍷 Five Glasses Indicate "Unique Wine" 🍷🍷🍷 Four Glasses Indicate "Superior Wine"
🍷🍷 Three Glasses Indicate "Extraordinary Wine" 🍷 Two Glasses Indicate "Very Good Wine" 🍷 One Glass Indicate "Good Wine"

* (DOCG) - Controlled Designation of Origin Guaranteed, (DOC) - Controlled Designation of Origin, (IGT) - Protected Geographical Indication

PRICES ARE SUBJECT TO APPLICABLE GOVERNMENT TAX AND 10% SERVICE CHARGE

🍷🍷🍷🍷 Five Glasses Indicate "Unique Wine" 🍷🍷🍷 Four Glasses Indicate "Superior Wine"
🍷🍷 Three Glasses Indicate "Extraordinary Wine" 🍷 Two Glasses Indicate "Very Good Wine" 🍷 One Glass Indicate "Good Wine"

* (DOCG) - Controlled Designation of Origin Guaranteed, (DOC) - Controlled Designation of Origin, (IGT) - Protected Geographical Indication

PRICES ARE SUBJECT TO APPLICABLE GOVERNMENT TAX AND 10% SERVICE CHARGE

... red

PIEMONTE

- CLERICO BARBERA D'ALBA TREVIGNE DOC, 2017 (Barbera)	1900B
- MASSOLINO NEBBIOLO DOC, 2019 (Nebbiolo)	2300B
- BRUNO GIACOSA DOLCETTO D'ALBA DOC, 2021 (Dolcetto)	2400B
- MARCHESI DI BAROLO BARBERA D'ALBA PEIRAGAL DOC, 2020 (Barbera) 🍷	2700B
- CLERICO ARTE DOC, 2014 (Nebbiolo, Barbera)	3600B
- PRUNOTTO BARBARESCO DOCG, 2020 (Nebbiolo)	3700B
- MASSOLINO BAROLO DOCG, 2019 (Nebbiolo) 🍷🍷	3800B
- GAJA SITO MORESCO LANGHE DOC, 2020 (Nebbiolo, Merlot, Cabernet Sauvignon) 🍷🍷	3900B
- DA MILANO BAROLO LISTEI DOCG, 2015 (Nebbiolo) 🍷🍷🍷	4800B
- MARCHESI DI BAROLO BAROLO CANUBI DOCG, 2018 (Nebbiolo) 🍷🍷🍷	4800B
- PRUNOTTO BAROLO BUSSIA DOCG, 2017 (Nebbiolo) 🍷🍷🍷	4900B
- ELIO ALTARE BAROLO DOCG, 2018 (Nebbiolo)	5200B
- BRAIDA BRICCO DELL'UCCELLONE BARBERA DOCG, 2018 (Barbera) 🍷🍷	5900B
- ALDO CONTERNO BAROLO BUSSIA DOCG, 2016 (Nebbiolo) 🍷🍷🍷	5900B
- LA SPINETTA VURSU' VIGNETO GALLINA BARBARESCO DOCG, 2014 (Nebbiolo) 🍷🍷🍷🍷	6300B
- PIO CESARE ORNATO BAROLO DOCG, 2019 (Nebbiolo) 🍷🍷🍷	6500B
- MASSOLINO BAROLO MARGHERIA DOCG, 2017 (Nebbiolo) 🍷🍷🍷	6800B
- PAOLO SCAVINO BAROLO BRIC DEL FIASC DOCG, 2016 (Nebbiolo) 🍷🍷🍷🍷	7200B
- LA SPINETTA VURSÚ VIGNETO CAMPÉ BAROLO DOCG, 2014 (Nebbiolo) 🍷🍷🍷	7500B
- NADA FIORENZO BARBARESCO ROMBONE DOCG, 2018 (Nebbiolo) 🍷🍷🍷	8600B
- ELIO ALTARE BAROLO ARBORINA DOCG, 2018 (Nebbiolo)	8900B
- BRUNO GIACOSA BAROLO FALLETTO DOCG, 2015 (Nebbiolo) 🍷🍷🍷🍷	9700B
- CERETTO BAROLO BRUNATE DOCG, 2016 (Nebbiolo) 🍷🍷🍷🍷	10000B
- DOMENICO CLERICO PERCRISTINA BAROLO DOCG, 2011 (Nebbiolo) 🍷🍷🍷🍷	11000B
- GAJA BARBARESCO DOCG, 2019 (Nebbiolo) 🍷🍷🍷🍷	26000B

VENETO

- ROCCOLO GRASSI VALPOLICELLA SUPERIORE DOC, 2016 (Corvina, Corvinone, Rondinella, Croatina) 🍷	2400B
- FARINA AMARONE DELLA VALPOLICELLA CLASSICO DOCG, 2020 (Corvina, Rondinella, Molinara, Corvinone)	3000B
- ZENATO RIPASSA VALPOLICELLA SUPERIORE DOC, 2019 (Corvina, Rondinella, Oseleta) 🍷	3200B
- TEDESCHI AMARONE DELLA VALPOLICELLA CLASSICO DOCG, 2019 (Corvina, Corvinone, Rondinella, Oselatta, Negrara) 🍷🍷🍷	3700B
- NICOLIS AMARONE DELLA VALPOLICELLA CLASSICO DOCG, 2015 (Corvina, Rondinella, Croatina, Molinara) 🍷🍷	4000B
- ZENATO AMARONE CLASSICO DELLA VALPOLICELLA DOCG, 2017 (Corvina, Rondinella, Croatina, Oseleta) 🍷🍷🍷🍷	4200B
- ROCCOLO GRASSI AMARONE CLASSICO DOCG, 2017 (Corvina, Corvinone, Rondinella, Croatina) 🍷🍷🍷	5200B
- ALLEGRINI AMARONE DELLA VALPOLICELLA CLASSICO DOCG, 2016 (Corvina, Corvinone, Rondinella) 🍷🍷🍷	5300B
- ALLEGRINI LA POJA IGT, 2013 (Corvina) 🍷🍷🍷	5500B
- DAL FORNO ROMANO VALPOLICELLA SUPERIORE DOC, 2015 (Corvina, Corvina Grossa, Rondinella, Croatina, Oseleta) 🍷🍷🍷🍷	6600B
- TEDESCHI MONTE OLMI AMARONE DELLA VALPOLICELLA CLASSICO DOCG, 2015 (Corvina, Corvinone, Rondinella, Oselatta, Negrara) 🍷🍷🍷🍷	6900B
- PRA' AMARONE DELLA VALPOLICELLA DOCG, 2013 (Corvina, Rondinella, Corvinone, Oseletra) 🍷🍷	7500B
- ZENATO AMARONE CLASSICO DELLA VALPOLICELLA RISERVA SERGIO DOCG, 2016 (Corvina, Rondinella, Croatina, Oseleta) 🍷🍷🍷🍷	7900B
- FERRAGÙ AMARONE DELLA VALPOLICELLA DOCG, 2015 (Corvina, Corvinone, Rondinella, Oseleta) 🍷🍷🍷🍷🍷	8900B
- DAL FORNO ROMANO AMARONE DELLA VALPOLICELLA DOCG, 2013 (Corvina, Rondinella, Croatina, Oseleta) 🍷🍷🍷🍷🍷	15000B
- ALLEGRINI AMARONE DELLA VALPOLICELLA CLASSICO RISERVA FIERAMONTE DOCG, 2012 (Corvina, Corvinone, Rondinella) 🍷🍷🍷🍷	22000B

FRIULI

- JERMANN RED ANGEL IGT, 2019 (Pinot Nero) 🍷	2100B
-------------------------------------------------	-------

ALTO ADIGE

- ELENA WALCH PINOT NERO DOC, 2022 (Pinot Nero) 🍷🍷	2700B
- TERLANO MONTICOL RISERVA DOC, 2020 (Pinot Nero) 🍷🍷	3000B

LOMBARDIA

- NINO NEGRI SFURSATO 5 STELLE DOCG, 2018 (Nebbiolo) 🍷🍷🍷🍷	5100B
--------------------------------------------------------------	-------

UMBRIA

- LUNGAROTTI SAN GIORGIO IGT, 2017 (Cabernet Sauvignon, Sangiovese) 🍷🍷🍷	3600B
- ARNALDO CAPRAI 25 ANNI SAGRANTINO DI MONTEFALCO DOCG, 2016 (Sagrantino) 🍷🍷🍷🍷	4600B

🍷🍷🍷🍷 Five Glasses Indicate "Unique Wine" 🍷🍷🍷 Four Glasses Indicate "Superior Wine"
🍷🍷🍷 Three Glasses Indicate "Extraordinary Wine" 🍷🍷 Two Glasses Indicate "Very Good Wine" 🍷 One Glass Indicate "Good Wine"

* (DOCG) - Controlled Designation of Origin Guaranteed, (DOC) - Controlled Designation of Origin, (IGT) - Protected Geographical Indication

PRICES ARE SUBJECT TO APPLICABLE GOVERNMENT TAX AND 10% SERVICE CHARGE

🍷🍷🍷🍷 Five Glasses Indicate "Unique Wine" 🍷🍷🍷 Four Glasses Indicate "Superior Wine"
🍷🍷🍷 Three Glasses Indicate "Extraordinary Wine" 🍷🍷 Two Glasses Indicate "Very Good Wine" 🍷 One Glass Indicate "Good Wine"

* (DOCG) - Controlled Designation of Origin Guaranteed, (DOC) - Controlled Designation of Origin, (IGT) - Protected Geographical Indication

PRICES ARE SUBJECT TO APPLICABLE GOVERNMENT TAX AND 10% SERVICE CHARGE

TOSCANA

- ROCCA PESTA RIBEO MORELLINO DI SCANSANO DOCG, 2019 (Sangiovese, Alicante) 🍷	2200B
- BERARDO CHIANTI CLASSICO RISERVA DOCG, 2018 (Sangiovese) 🍷🍷	2500B
- TENUTA SETTE PONTI CROGNOLO IGT, 2019 (Cabernet Sauvignon, Merlot, Sangiovese)	2600B
- LE VOLTE ORNELLAIA IGT, 2020 (Sangiovese, Merlot, Cabernet Sauvignon)	2600B
- TENUTA GUADO AL TASSO ANTINORI IL BRUCIATO IGT, 2021 (Cabernet Sauvignon, Merlot, Syrah) 🍷🍷🍷	2600B
- FONTODI CHIANTI CLASSICO DOCG, 2020 (Sangiovese) 🍷	2600B
- ARGIANO ROSSO DI MONTALCINO DOC, 2019 (Sangiovese)	2700B
- TENUTA CAMPO DI SASSO INSOGLIO DEL CINGHIALE IGT, 2020 (Merlot, Syrah, Cabernet Sauvignon, Cabernet Franc, Petite Verdot)	2700B
- CASTELLARE DI CASTELLINA CHIANTI CLASSICO RISERVA DOCG, 2019 (Sangiovese, Canaiolo & Other Varieties) 🍷	2900B
- ROCCA DI FRASSINELLO LE SUGHERE DI FRASINELLO DOC, 2019 (Sangiovese, Merlot, Cabernet Sauvignon) 🍷🍷 “Super Tuscan”	3000B
- MICHELE SATTA PIASTRAIA BOLGHERI SUPERIORE DOC, 2019 (Cabernet Sauvignon, Merlot, Syrah, Sangiovese) 🍷🍷 “Super Tuscan”	3400B
- CASTELLO DI BOSSI CORBAIA IGT, 2018 (Sangiovese, Cabernet Sauvignon) 🍷🍷🍷 “Super Tuscan”	3500B
- TERRA DI MONTEVERRO TOSCANA ROSSO IGT, 2018 (Cabernet Sauvignon, Cabernet Franc, Merlot) 🍷🍷🍷 “Super Tuscan”	3600B
- TENUTA SAN GUIDO LE DIFESE IGT, 2020 (Cabernet Sauvignon, Sangiovese) 🍷 “Super Tuscan”	3600B
- ROCCA DI FRASSINELLO ROCCA DI FRASSINELLO IGT, 2017 (Sangiovese, Merlot, Cabernet Sauvignon) 🍷🍷🍷 “Super Tuscan”	3700B
- ARGIANO BRUNELLO DI MONTALCINO DOCG, 2017 (Sangiovese) 🍷🍷	3800B
- CASTELLO DI BOLGHERI CASTELLO DI BOLGHERI DOC, 2019 (Cabernet Sauvignon, Merlot) 🍷🍷🍷 “Super Tuscan”	3800B
- GAJA CA' MARCANDA PROMIS BOLGHERI IGT, 2020 (Merlot, Syrah, Sangiovese) 🍷🍷 “Super Tuscan”	3800B
- COLLE MASSARI BOLGHERI ROSSO DOC, 2021 (Cabernet Sauvignon, Cabernet Franc, Merlot, Sangiovese) 🍷🍷🍷 “Super Tuscan”	3900B
- LUCE DELLA VITE LUCENTE IGT, 2019 (Merlot, Sangiovese) 🍷🍷 “Super Tuscan”	4000B
- CASTELLO DI MELETTO CHIANTI CLASSICO RISERVA DOCG, 2018 (Sangiovese) 🍷🍷🍷	4000B
- RENIERI BRUNELLO DI MONTALCINO DOCG, 2017 (Sangiovese) 🍷🍷	4000B
- CASANOVA DI NERI BRUNELLO DI MONTALCINO DOCG, 2018 (Sangiovese) 🍷🍷🍷	4300B
- TENUTA DI GHIZZANO NAMBROT DOC, 2014 (Merlot, Cabernet Sauvignon, Petit Verdot) 🍷🍷🍷 “Super Tuscan”	4400B
- POGGIO AL TESORO SONDRARIA BOLGHERI SUPERIORE DOCG, 2018 (Cabernet Sauvignon, Merlot, Cabernet Franc) 🍷🍷🍷 “Super Tuscan”	4500B
- LA SPINETTA SEZZANA TOSCANA IGT, 2008 (Sangiovese) 🍷🍷🍷	4600B
- TENUTA SETTE PONTI ORMA BOLGHERI IGT, 2020 (Merlot, Cabernet Sauvignon, Cabernet Franc) 🍷 “Super Tuscan”	4600B

- TENUTA SETTE PONTI ORENO IGT, 2018 (Merlot, Cabernet Sauvignon, Petit Verdot) 🍷🍷 “Super Tuscan”	4600B
- TENUTA DI SAN GUIDO GUIDOALBERTO IGT, 2019 (Cabernet Sauvignon, Merlot) 🍷🍷🍷 “Super Tuscan”	4800B
- TENUTA DELL'ORNELLAIA LE SERRE NUOVE DOC, 2019 (Merlot, Cabernet Sauvignon, Petit Verdot, Cabernet Franc) 🍷🍷🍷🍷 “Super Tuscan”	4900B
- CASTELLARE DI CASTELLINA CONIALE DOCG, 2017 (Cabernet Sauvignon) 🍷🍷🍷	5400B
- QUERCIABELLA TURPINO IGT, 2011 (Cabernet Franc, Syrah, Merlot) 🍷🍷🍷 “Super Tuscan”	5600B
- ROCCA DELLE MACIE CHIANTI GRAN SELEZIONE SERGIO ZINAGARELLI DOCG, 2017 (Sangiovese) 🍷🍷	5900B
- CASTELLARE DI CASTELLINA I SODI DI SAN NICCOLO IGT, 2017 (Sangiovese) 🍷🍷🍷	6200B
- RENIERI BRUNELLO DI MONTALCINO RISERVA DOCG, 2016 (Sangiovese) 🍷🍷🍷	6500B
- CASTELLARE DI CASTELLINA POGGIO AI MERLI IGT, 2019 (Merlot) 🍷🍷🍷 “Super Tuscan”	6500B
- MONTEVERRO TINATA TOSCANA ROSSO IGT, 2015 (Syrah, Grenache) 🍷🍷🍷🍷 “Super Tuscan”	6800B
- CASANOVA DI NERI BRUNELLO DI MONTALCINO TENUTA NUOVA DOCG, 2017 (Sangiovese) 🍷🍷🍷🍷	6800B
- FONTODI FLACCIANELLO DELLA PIEVE IGT, 2018 (Sangiovese) 🍷🍷🍷 “Super Tuscan”	6900B
- ANTINORI GUADO AL TASSO BOLGHERI SUPERIORE DOC, 2018 (Cabernet Sauvignon, Merlot, Petit Verdot) 🍷🍷🍷🍷 “Super Tuscan”	6900B
- LUCE DELLA VITE LUCE IGT, 2018 (Merlot, Sangiovese) 🍷🍷🍷 “Super Tuscan”	7000B
- GRATTAMACCO BOLGHERI SUPERIORE DOC, 2017 (Cabernet Sauvignon, Cabernet Franc, Merlot, Sangiovese) 🍷🍷🍷🍷 “Super Tuscan”	7800B
- ANTINORI TIGNANELLO IGT, 2020 (Sangiovese, Cabernet Sauvignon, Cabernet Franc) 🍷🍷🍷🍷 “Super Tuscan”	9200B
- MONTEVERRO TOSCANA ROSSO IGT, 2016 (Cabernet Sauvignon, Cabernet Franc, Merlot) 🍷🍷🍷🍷 “Super Tuscan”	11900B
- LE MACCHIOLE MESSORIO IGT, 2018 (Merlot) 🍷🍷🍷🍷 “Super Tuscan”	11900B
- ROCCA DI FRASSINELLO BAFFO NERO MERLOT IGT, 2016 (Merlot) 🍷🍷🍷🍷 “Super Tuscan”	12000B
- CERBAIONA BRUNELLO DI MONTALCINO DOCG, 2017 (Sangiovese) 🍷🍷🍷🍷🍷	13000B
- TENUTA DELL'ORNELLAIA ORNELLAIA DOC, 2019 (Cabernet Sauvignon, Cabernet Franc, Merlot, Petit Verdot) 🍷🍷🍷🍷🍷 “Super Tuscan”	14000B
- ANTINORI SOLAIA TOSCANA IGT, 2019 (Cabernet Sauvignon, Sangiovese, Cabernet Franc) 🍷🍷🍷🍷🍷 “Super Tuscan”	18000B
- TENUTA SAN GUIDO SASSICAIA DOC, 2018/2020 (Cabernet Sauvignon, Cabernet Franc) 🍷🍷🍷🍷🍷 “Super Tuscan”	23000B
- CASANOVA DI NERI BRUNELLO DI MONTALCINO CERRETALTO DOCG, 2015 (Sangiovese) 🍷🍷🍷🍷🍷 “Super Tuscan”	25000B
- TENUTA DELL'ORNELLAIA MASSETO IGT, 2013 (Merlot) 🍷🍷🍷🍷🍷 “Super Tuscan”	58000B

🍷🍷🍷🍷 Five Glasses Indicate “Unique Wine” 🍷🍷🍷 Four Glasses Indicate “Superior Wine”
 🍷🍷🍷 Three Glasses Indicate “Extraordinary Wine” 🍷🍷 Two Glasses Indicate “Very Good Wine” 🍷 One Glass Indicate “Good Wine”
 * (DOCG) - Controlled Designation of Origin Guaranteed, (DOC) - Controlled Designation of Origin, (IGT) - Protected Geographical Indication
 PRICES ARE SUBJECT TO APPLICABLE GOVERNMENT TAX AND 10% SERVICE CHARGE

🍷🍷🍷🍷 Five Glasses Indicate “Unique Wine” 🍷🍷🍷 Four Glasses Indicate “Superior Wine”
 🍷🍷🍷 Three Glasses Indicate “Extraordinary Wine” 🍷🍷 Two Glasses Indicate “Very Good Wine” 🍷 One Glass Indicate “Good Wine”
 * (DOCG) - Controlled Designation of Origin Guaranteed, (DOC) - Controlled Designation of Origin, (IGT) - Protected Geographical Indication
 PRICES ARE SUBJECT TO APPLICABLE GOVERNMENT TAX AND 10% SERVICE CHARGE

LAZIO

- *FALESCO* TELLUS IGT, 2019 1800B
(*Syrah*)
- *FALESCO* MONTIANO ROSSO LAZIO IGT, 2019 3800B
(*Merlot*) 🍷🍷

CAMPANIA

- *QUINTO DECIMO* TERRA D' ECLANO IRPINIA AGLIANICO DOC, 2015 5100B
(*Anglianico*) 🍷🍷🍷
- *MASTROBERARDINO* RADICI TAURASI RISERVA DOCG, 2015 5500B
(*Anglianico*) 🍷🍷🍷🍷
- *QUINTO DECIMO* TAURASI RISERVA VIGNA QUINTO DECIMO DOC, 2015 13000B
(*Anglianico*) 🍷🍷🍷🍷

PUGLIA

- *SASSEO* MASSERIA ALTEMURA IGT, 2020 2300B
(*Primitivo*)
- *TORCICODA* SALENTO IGT, 2019 2500B
(*Primitivo*)
- *SAN MARZANO* TALO DOC, 2020 2500B
(*Primitivo*)
- *MASSERIE* MAIME SALENTO IGT, 2017 2800B
(*Negroamaro*) 🍷
- *RIVERA* CAPPELLACCIO DOC, 2016 3000B
(*Anglianico*) 🍷
- *SAN MARZANO* SESSANTANNI PRIMITIVO DI MANDURIA DOP, 2017 4200B
(*Primitivo*) 🍷🍷

FRIULI

- *LIS NERIS* CABERNET SAUVIGNON DOC, 2019 2600B
(*Cabernet Sauvignon*) 🍷
- *EUGENIO COLLAVINI* DAL PIC COLLIO MERLOT DOC, 2016 3400B
(*Merlot*) 🍷🍷
- *LIS NERIS* LIS NERIS ROSSO IGT, 2016 3900B
(*Merlot, Cabernet Sauvignon*) 🍷🍷
- *EUGENIO COLLAVINI* PIGNOLO DOC, 2011 4200B
(*Pignolo*) 🍷🍷🍷

MARCHE

- *VELENOSI* ROGGIO DEL FILARE ROSSO PICENO SUPERIORE DOC, 2017 3500B
(*Montepulciano, Sangiovese*) 🍷🍷

EMILIA ROMAGNA

- *SAN PATRIGNANO* AVI SANGIOVESE DI ROMAGNA SUPERIORE RISERVA DOC, 2018 3900B
(*Sangiovese*) 🍷🍷

SICILIA

- *REGAREALI* NERO D'AVOLA DOC, 2021 1800B
(*Nero D'Avola*)
- *FEUDO MACCARI SAIA* NERO D' AVOLA IGT, 2018 2600B
(*Nero D'Avola*)
- *ALTA MORA* ETNA ROSSO DOC, 2019 2700B
(*Narello Mascalese*) 🍷
- *FEUDI DEL PISCIOTTO* VALENTINO SICILIA DOC, 2018 2800B
(*Merlot*) 🍷🍷
- *PLANETA* MAROCCOLI DOC, 2018 3200B
(*Syrah*) 🍷
- *TENUTA RAPITALÁ* HUGONIS IGT, 2016 3300B
(*Cabernet Sauvignon, Nero D'Avola*) 🍷🍷
- *PLANETA* SANTA CECILIA DOC, 2019 3600B
(*Nero D'Avola*) 🍷🍷
- *TERRE NERE* FEUDO DI MEZZO ETNA ROSSO DOC, 2018 3900B
(*Narello Mascalese, Narello Cappucio*) 🍷🍷🍷
- *TASCA D'ALMERITA* ROSSO DEL CONTE REGALEALI DOC, 2016 4000B
(*Nero D'Avola*) 🍷🍷
- *TERRE NERE* PRE-PHYLLOXERA ETNA ROSSO VIGNA DON PEPPINO DOC, 2019 7900B
(*Nerello Mascalese, Nerello Mantellato*) 🍷🍷🍷🍷
- *DONNAFUGATA* MILLE E UNA NOTTE DOC, 2018 9200B
(*Nero D'Avola & Other Varieties*) 🍷🍷🍷
- *PIETRADOLCE* VIGNA BARBAGALLI PRE-PHYLLOXERA ETNA ROSSO DOC, 2016 9500B
(*Nerello Mascalese*) 🍷🍷🍷🍷

SARDEGNA

- *ARGIOLAS* COSTERA CANNONAU DI SARDEGNA DOC, 2020 1900B
(*Cannonau*)
- *ARGIOLAS* MONICA DI SARDEGNA SUPERIORE DOC, 2019 2300B
(*Monica di Sardegna*) 🍷🍷
- *ANDARAS* CARIGNANO DEL SULCIS DOC, 2020 4000B
(*Carignano*) 🍷🍷🍷
- *PALA* ESSENTIA DOC, 2019 4200B
(*Bovale*) 🍷🍷
- *ARGIOLAS* TURRIGA ISOLA DEL NURAGHI IGT, 2018 5900B
(*Cannonau, Carignano, Boua Le Sardo, Malvasia Nera*) 🍷🍷🍷🍷

... rosé

- *SICILIA FEUDO MACCARI* DI NERO D'AVOLA IGT, 2021 1900B
(*Nero D'Avola*)
- *TOSCANA TENUTA GUADO AL TASSO* SCALABRONE BOLGHERI ROSATO DOC, 2021 2000B
(*Cabernet Sauvignon, Merlot, Syrah*) 🍷🍷

... dessert

- **PIEMONTE** *LA SPINETTA* MOSCATO D'ASTI BRICCO QUAGLIA DOCG, NV 1500B
(Moscato)
- **SICILIA** *PELLEGRINO* ZIBIBBO VINO LIQUOROSO IGT, NV 1700B
(Zibibbo)
- **TOSCANA** *TENUTA DI GHIZZANO* SAN GERMANO PASSITO IGT, 2014 (375ML) 2100B
(Trebiano, Colombana Nera, Malvasia) 🍷
- **MARCHE** *MAXIMO* MARCHE BIANCO CASTELLI DI JESI IGT, 2009 (375ML) 2200B
(Sauvignon Blanc) 🍷🍷
- **ISOLE EOLIE, SICILIA** *HAUNER* MALVASIA DELLE LIPARI PASSITO DOC, 2016 (375ML) 2200B
(Malvasia delle Lipari, Corinto Nero) 🍷🍷🍷
- **SARDEGNA** *PALA ASSOLUTO* ISOLA DEI NURAGHI IGT, 2008 (375ML) 2600B
(Nasco) 🍷🍷🍷
- **TOSCANA** *FONTODI* VINSANTO DEL CHIANTI CLASSICO DOC, 2009 (375ML) 3900B
(Malvasia, Sangiovese) 🍷🍷🍷🍷
- **ISOLE DI PANTELLERIA, SICILIA** *DONNAFUGATA* PASSITO BEN RYE DOC, 2020 (375ML) 4200B
(Zibibbo) 🍷🍷🍷🍷



🍷🍷🍷🍷🍷 Five Glasses Indicate "Unique Wine" 🍷🍷🍷🍷 Four Glasses Indicate "Superior Wine"
 🍷🍷🍷 Three Glasses Indicate "Extraordinary Wine" 🍷🍷 Two Glasses Indicate "Very Good Wine" 🍷 One Glass Indicate "Good Wine"
 * (DOCG) - Controlled Designation of Origin Guaranteed, (DOC) - Controlled Designation of Origin, (IGT) - Protected Geographical Indication
 PRICES ARE SUBJECT TO APPLICABLE GOVERNMENT TAX AND 10% SERVICE CHARGE